Долина мечтателей

для вашей особенной свадьбы



Наш проект

« - это стиль жизни, особая философия, полная любви
к природе, архитектуре и людям. »

[Команда Мечтателей]



Наша территория

включает в себя

[01 / Несколько зон для проведения свадебной церемонии]

[02 / Шатровой комплекс]

[03 / Ресторан с летней верандой]

[04 / Номерной фонд, состоящий из 9 домов]

[05 / Два открытых парковочных пространства]

[06 / Вертолетную площадка]



Места для церемоний

Для наших пар мы предлагаем несколько мест для организации
и проведения выездных свадебных церемоний >>

Вековое дерево

Уникальная площадка под кроной векового дерева, создает атмосферу уюта и уединения. Ствол и ветви могут быть украшены декором.

Для комфортного проведения церемонии мы предоставляем стулья, а также возможность подключения звукового оборудования и света.



Вековое дерево





[вдохновение]

Деревянный настил





[вдохновение]

Деревянный настил

Он прилегает ко входу в шатер и с него открывается прекрасный вид на горы и лес.

Для комфортного проведения церемонии мы предоставляем деревянные лавочки и стулья "Кьявари" , а также возможность подключения звукового оборудования.

Деревянный настил отлично подходит для размещения фото-зоны, welcome-зоны, музыкальной группы и фуршетных линий.





Проживание

Мы предлагаем проживание для вас и ваших гостей:

— размещение до 40 человек
— возможность размещения дополнительных мест
— вкусный завтрак включен в стоимость



Сборы невесты

Мы предлагаем провести комфортные сборы в одном из наших домов.

Также у нас есть пакет «Девичник», включающий:
- проживание до 5 человек
- дом с атмосферным наполнением
- закуски и охлажденный prosecco
- завтрак в ресторане

Дом в лесу

Стильный дом, выполненный в стиле сибирского минимализма.
Наполнен предметами интерьера ручной работы,

Комфортное размещение — до 3 гостей
{также можем предоставить дополнительные спальные места}









Дом у ручья

Очень светлый и уютный дом со своей террасой, а также выходом к ручью и комфортной зоной отдыха в окружении леса.

Комфортное размещение — до 4 гостей
{также можем предоставить дополнительные спальные места}





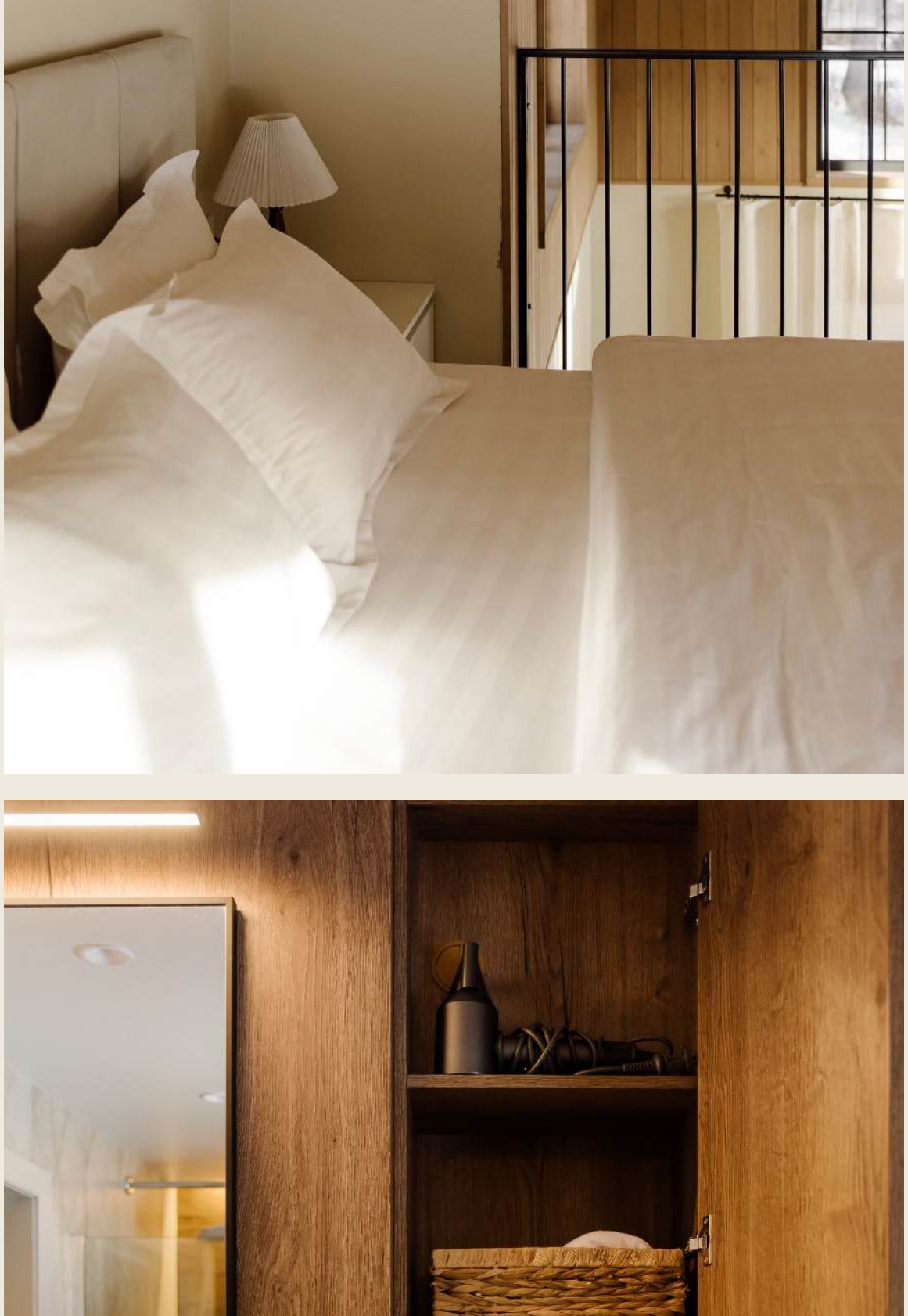

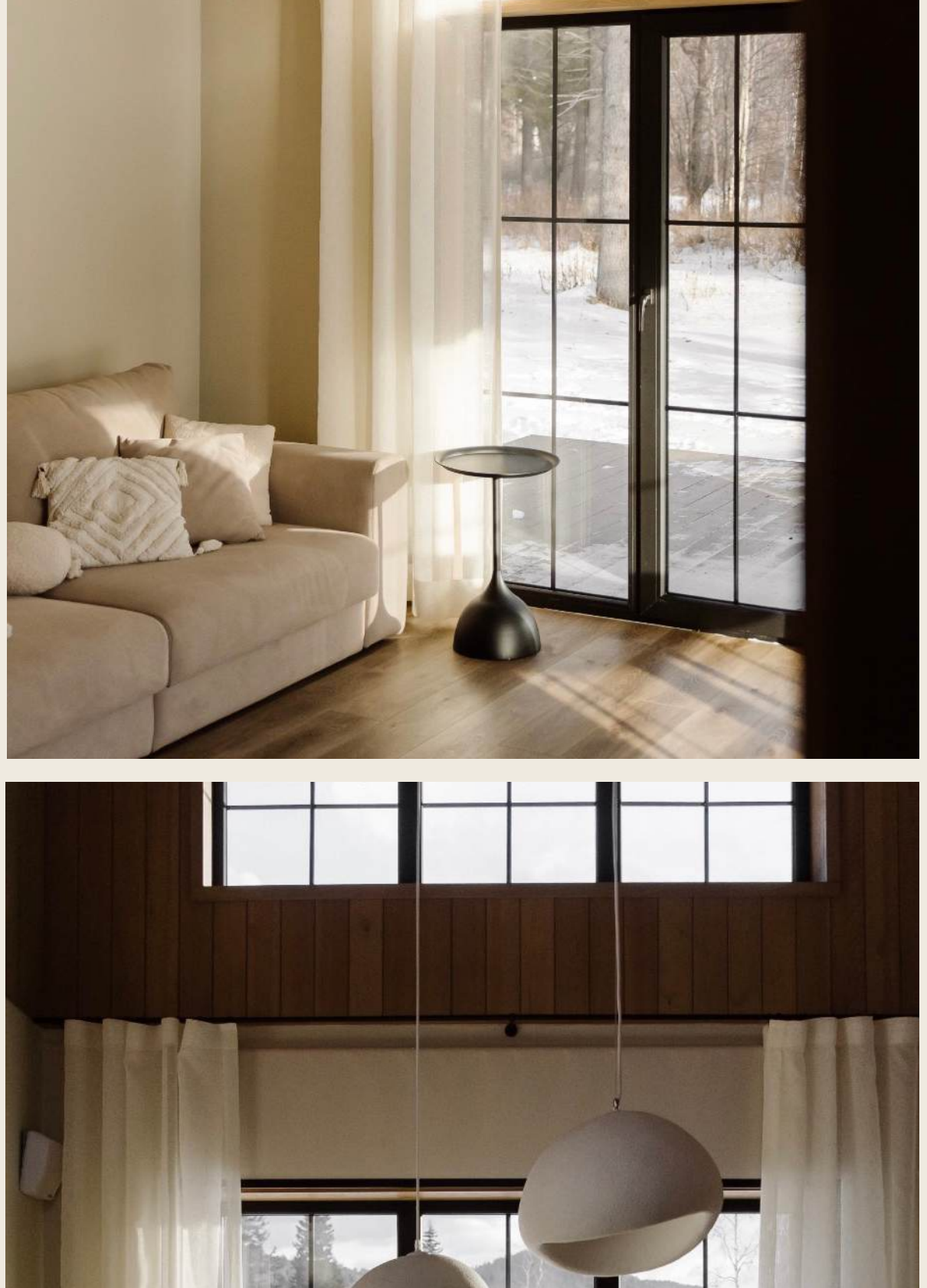

Дом в саду

Просторный двухэтажный дом в окружении сада, с большими террасами, состоящий из двух смежных номеров.
Комфортное размещение — до 8 гостей
{также можем предоставить дополнительные спальные места}









Вертолетная площадка

На нашей территории расположена вертолетная площадка для возможного полета над Байкалом в свадебный день.



Свадьба в Долине мечтателей



незабываемые эмоции для вас и ваших гостей

